



progettazione d'interni low cost

[illegible]

RICHIESTA PROGETTO: I punti salienti della richiesta sono:

- Creare un ambiente soggiorno-cucina living;
- mantenere le 3 camere da letto.
- Ingrandire i due bagni in modo da averne uno con doccia e l'altro con vasca.
- Trasformare lo stile della casa in uno più moderno e funzionale.
- Aumentare la luminosità della casa sfruttando le fonti di luce naturale (balconi e finestre)

STATO DI FATTO

PIANTA rilievo

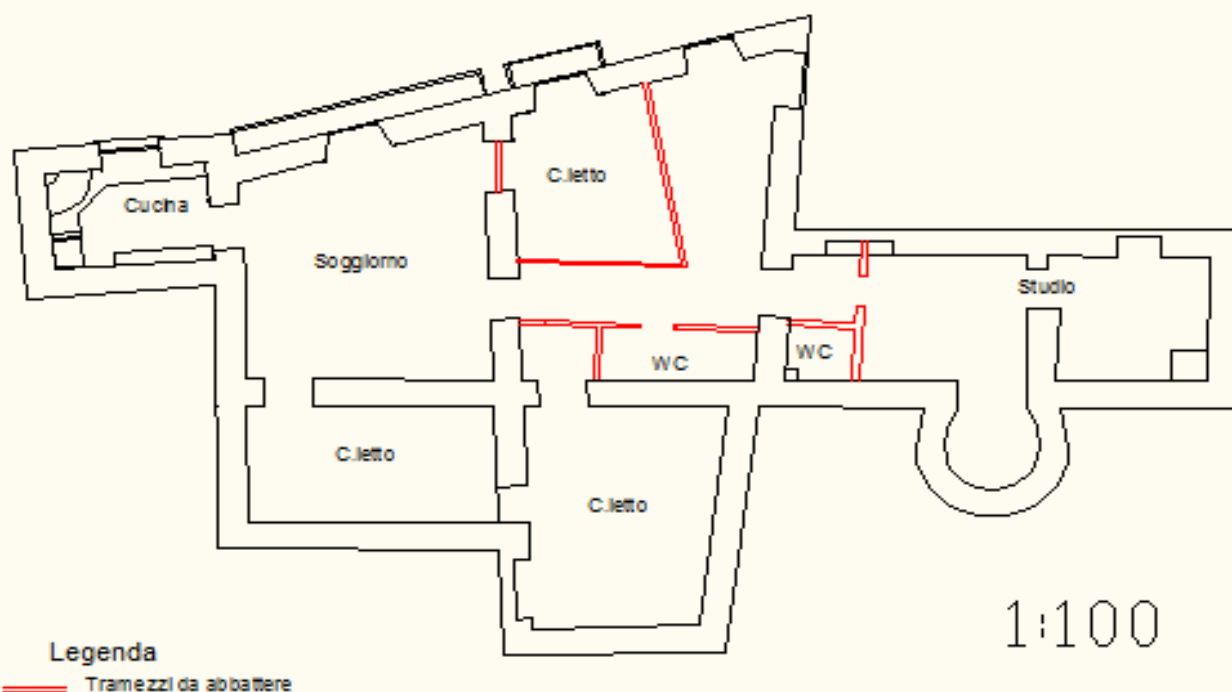

Nella pianta di rilievo sono rappresentate in rosso tutte le porzioni di muro da abbattere.

FOTO STATO DI FATTO



PIANTA progetto

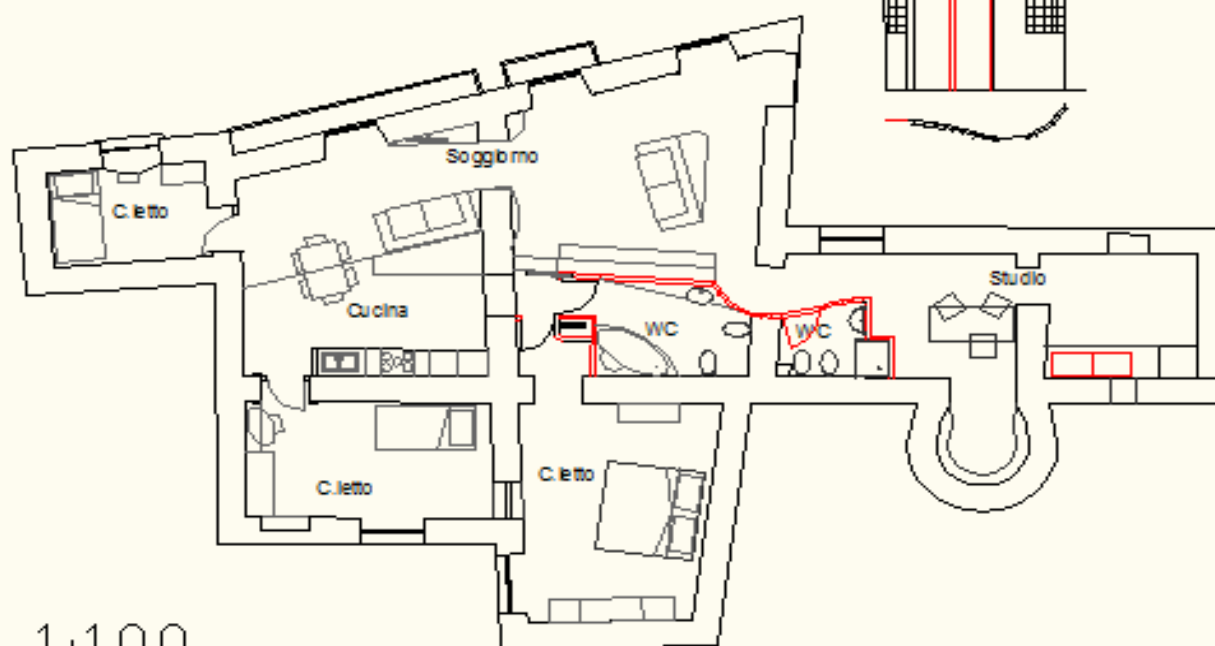

DESCRIZIONE PROGETTO:

Il progetto prevede la costruzione di nuovi tramezzi (rappresentati in rosso), che consentono di allargare i due bagni e contemporaneamente realizzano lo sfondo della parete attrezzata proseguendo con un andamento concavo-convesso verso l'accesso all'ambiente studio.

La cucina living, viene distinta dalla zona soggiorno grazie al doppio pavimento: parquet presente in tutta la casa e listoni in ceramica bianco latte nella zona cucina. I mobili della cucina in wengè e rovere sbiancato saranno disposti in batteria lungo la parete mentre una penisola sagomata fungerà da ulteriore divisione tra la zona cucina e quella soggiorno. Inoltre tale penisola- contenitore, posta al centro, dal lato cucina servirà da snack e dal lato soggiorno fungerà da testata al divano. Delle mensole sagomate su misura fungeranno dal lato del divano da appoggio lume, e con un unico profilo proseguiranno nel soggiorno come appoggio tv. Tali mensole contribuiscono a rettificare le pareti irregolari della casa e daranno una fluidità ai due ambienti soggiorno. La parete di fronte all'ingresso sarà rivestita in pietra di porfido; ciò conferirà eleganza alla casa.

Nella zona bagno verrà realizzata un' apposita nicchia, che incasserà un mobile-contenitore per la lavatrice in basso e biancheria e saponi in alto.

Le due camere da letto matrimoniale e singola restano nella posizione preesistente, mentre la terza camera da letto viene spostata al posto della vecchia cucina.

MATERIALI CONSIGLIATI PER IL PROGETTO :

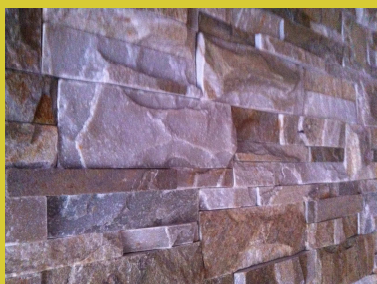

RIVESTIMENTO IN PORFIDO

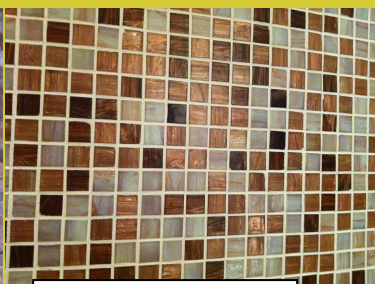

RIVESTIMENTO PARETI
CURVE BAGNO



RIVESTIMENTO CUCINA

FOTO PROGETTO REALIZZATE DAL CLIENTE CHE HA ESEGUITO IL NOSTRO PROGETTO:

